

P:\612\2700-2749\2-2735\_SRU\_Hoehne\600\_CADD\620\_GIS\200\_GIS\_Projektdateien\Nachtrag\_Uebersichtskarten\_Bestand\_SRU\_Hoehne\_240221\_Pzur.qgz\Nachtrag\_Detail2\_A3\_SRU\_Hoehne\_Bestand\_Fließspeile\_AUS\_240228\_Pzur

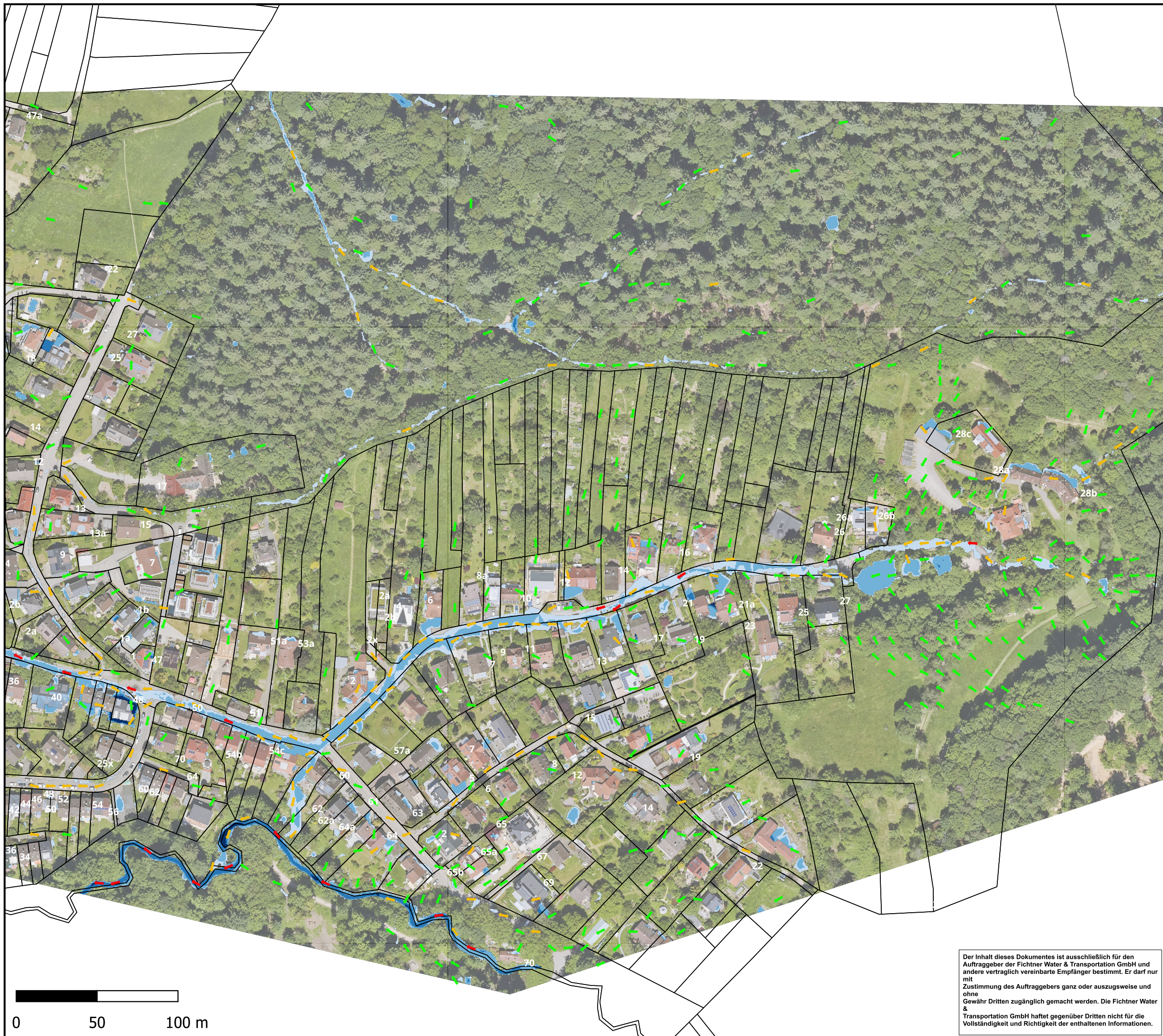

- Legende**
- Fließtiefe [m]**
- <= 0,05
  - 0,05 - 0,10
  - 0,10 - 0,50
  - 0,50- 1,00
  - > 1,00
- Fließgeschwindigkeit [m/s] & Fließrichtung**
- <= 0,2
  - > 0,2-0,5
  - > 0,5 - 2
  - > 2,0

Koordinatensystem: ETRS\_1989\_UTM\_Zone\_32N  
 Projektion: Transverse\_Mercator  
 EPSG: 25832  
 Lineare Einheit: Meter

Auftraggeber:



Fichtner Water & Transportation GmbH  
 Linnéstraße 5 - 79110 Freiburg  
 +49-761-88505-0 - info@fwt.fichtner.de

Projektbez.:

**Starkregenuntersuchung  
 Baugebiet Hoehne**

Planbez.:

**Fließtiefen und  
 Fließgeschwindigkeit  
 Bestand: Szenario  
 außergewöhnlich**

Proj.-Nr.: <b>612-2735</b>	Karten-Nr.: <b>5/5</b>	Anlage
Datum: <b>Februar 2024</b>	Erstellt: <b>Zurmöhle</b>	
Maßstab: <b>1:2250</b>	Geprüft: <b>Badillo</b>	

Der Inhalt dieses Dokumentes ist ausschließlich für den Auftraggeber der Fichtner Water & Transportation GmbH und andere vertraglich vereinbarte Empfänger bestimmt. Er darf nur mit Zustimmung des Auftraggebers ganz oder auszugsweise und ohne Gewähr Dritten zugänglich gemacht werden. Die Fichtner Water & Transportation GmbH haftet gegenüber Dritten nicht für die Vollständigkeit und Richtigkeit der enthaltenen Informationen.